

ΑΡ. ΕΓΓΡΑΦΗΣ: 0/5568 Μεριδιο1/1, ΕΙΔΟΣ ΑΚΙΝΗΤΟΥ: Κατάστημα και μεσοπάτωμα

Στοιχεία ακινήτου		Πολεοδομικά Στοιχεία	
Επαρχία	Πάφος	Πολεοδομική Ζώνη	Εβ8
Δήμος/ Κοινότητα	Δήμος Πάφου	Μέγιστη Δόμηση	80%
Οδός ή Τοποθεσία	Αποστόλου Παύλου- Vasilica Centre- Block 1	Μέγιστη Κάλυψη	45%
Εμβαδόν γης (τ.μ.)		Μέγιστος αρ. Ορόφων	2
Εμβαδόν κτηρίου (τ.μ.) Περίπου	Καλυμμένοι χώροι 25 (κατάστημα) Καλυμμένοι χώροι 12 (μεσοπάτωμα)	Μέγιστο Ύψος (μ)	10

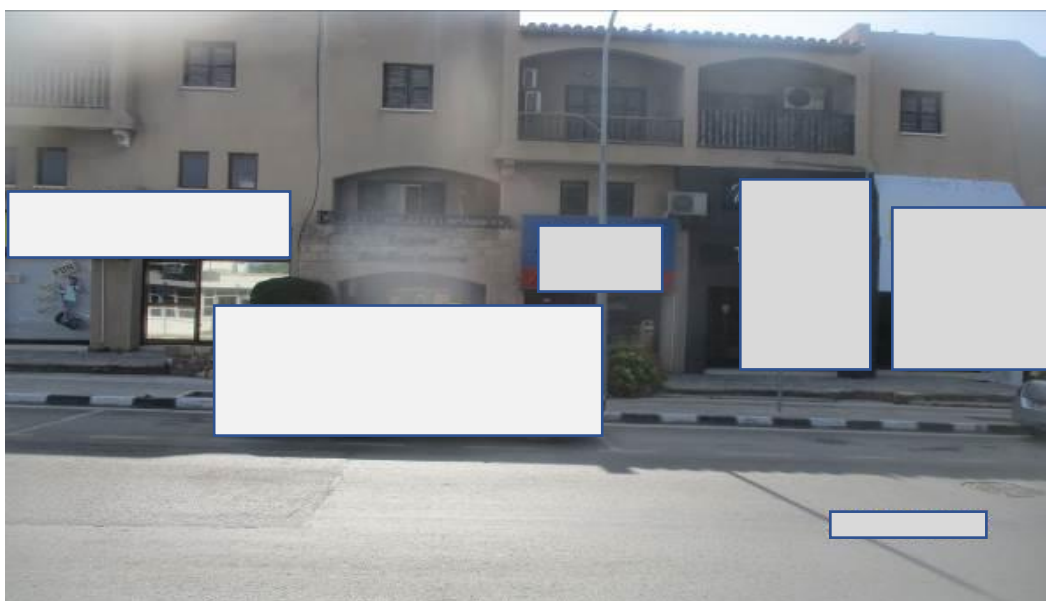

Η ΤΡΑΠΕΖΑ ΚΥΠΡΟΥ ΔΗΜΟΣΙΑ ΕΤΑΙΡΕΙΑ ΛΤΔ (ΤΚ) έχει καταβάλει κάθε εύλογη προσπάθεια επιβεβαίωσης και/ή επαλήθευσης των πληροφοριών που περιέχονται στο παρόν έντυπο. Εντούτοις σημειώνεται ότι (α) οι εν λόγω πληροφορίες λήφθηκαν από δημόσια αρχεία και/ή τρίτα πρόσωπα χωρίς την ευχέρεια επιβεβαίωσης της ακρίβειας αυτών και (β) η ΤΚ δεν είναι ούτε κάτοχος ούτε και ιδιοκτήτης του προς πώληση ακινήτου, επομένως οι πληροφορίες που περιέχονται στο παρόν έντυπο δίδονται αποκλειστικά και μόνο για σκοπούς ενημέρωσης και χωρίς την ανάληψη οποιασδήποτε ευθύνης και/ή καθήκοντος και/ή υποχρέωσης από την ΤΚ έναντι οποιουδήποτε προσώπου ενδεχομένως να λάβει γνώση αυτών. Η ΤΚ παροτρύνει και/ή εισηγείται έντονα σε κάθε Ενδιαφερόμενο Αγοραστή όπως, με την αρωγή εξειδικευμένων συμβούλων δικής του επιλογής, προβεί στις δικές του έρευνες και/ή επιτόπια εξέταση και επίσκεψη του προς πώληση ακινήτου με σκοπό να εξακριβώσει και/ή λάβει ιδίαν γνώση όλων των πληροφοριών και δεδομένων που ενδεχομένως να επηρεάσουν την απόφαση συμμετοχής του στον επικείμενο πλειστηριασμό του προς πώληση ακινήτου.

Σημειώσεις

Πρόκειται για κατάστημα με τον αριθμό 9 και μεσοπάτωμα αρ. 10 που αποτελεί μέρος του συγκροτήματος με την ονομασία «Vasilica Center – Block1».

Βρίσκεται εντός των διοικητικών ορίων της ενορίας Κάτω Πάφος του Δήμου Πάφου. Το συγκρότημα βρίσκεται επί της λεωφόρου Αποστόλου Παύλου σε απόσταση περίπου 600 μέτρα βορειοανατολικά από το Μεσαιωνικό κάστρο στο Λιμανάκι Κάτω Πάφου και περίπου 300 μέτρα δυτικά από την εκκλησία Παναγίας Θεοσκέπαστης.

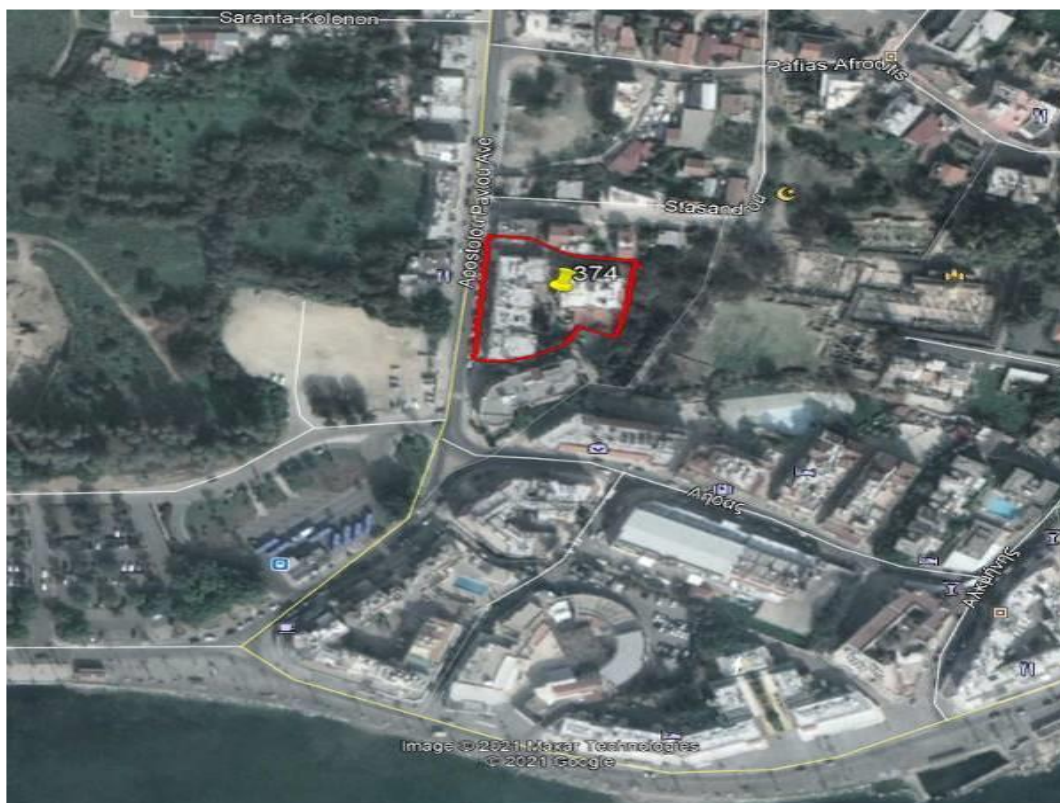

Η ΤΡΑΠΕΖΑ ΚΥΠΡΟΥ ΔΗΜΟΣΙΑ ΕΤΑΙΡΕΙΑ ΛΤΔ (ΤΚ) έχει καταβάλει κάθε εύλογη προσπάθεια επιβεβαίωσης και/ή επαλήθευσης των πληροφοριών που περιέχονται στο παρόν έντυπο. Εντούτοις σημειώνεται ότι (α) οι εν λόγω πληροφορίες λήφθηκαν από δημόσια αρχεία και/ή τρίτα πρόσωπα χωρίς την ευχέρεια επιβεβαίωσης της ακρίβειας αυτών και (β) η ΤΚ δεν είναι ούτε κάτοχος ούτε και ιδιοκτήτης του προς πώληση ακινήτου, επομένως οι πληροφορίες που περιέχονται στο παρόν έντυπο δίδονται αποκλειστικά και μόνο για σκοπούς ενημέρωσης και χωρίς την ανάληψη οποιασδήποτε ευθύνης και/ή καθήκοντος και/ή υποχρέωσης από την ΤΚ έναντι οποιουδήποτε προσώπου ενδεχομένως να λάβει γνώση αυτών. Η ΤΚ παροτρύνει και/ή εισηγείται έντονα σε κάθε Ενδιαφερόμενο Αγοραστή όπως, με την αρωγή εξειδικευμένων συμβούλων δικής του επιλογής, προβεί στις δικές του έρευνες και/ή επιτόπια εξέταση και επίσκεψη του προς πώληση ακινήτου με σκοπό να εξακριβώσει και/ή λάβει ιδίαν γνώση όλων των πληροφοριών και δεδομένων που ενδεχομένως να επηρεάσουν την απόφαση συμμετοχής του στον επικείμενο πλειστηριασμό του προς πώληση ακινήτου.