

Χωριό	Τοποθεσία	Επαρχία	Αρ.Εγ.	Φύλλο/ Σχέδιο	Τεμ.	Εμβα. Τεμ.	Μερ.
Αρμίνου	ΠΑΤΗΔΕΣ	Πάφος	0/7753	46/14	217	6689	1/1
Αρμίνου	ΣΚΑΦΗ	Πάφος	0/9036	46/30	256	7358	1/1
Αρμίνου	ΣΚΑΦΗ	Πάφος	0/9037	46/30	257	4348	1/1
Πραιτώρι	ΚΑΡΑΜΑΝΟΣ	Πάφος	0/4140	46/39	222	1041	1/1
Πραιτώρι	ΠΕΤΡΕΣ	Πάφος	0/4948	46/38	446	3679	1/1
Πραιτώρι	ΛΟΥΜΑΡΟΣ	Πάφος	0/4141	46/39	500	669	1/1
Κέδαρες	ΛΑΟΝΑ	Πάφος	0/8868	46/47	30	1338	1/1
Φιλούσα Κελ.	ΚΑΤΣΟΥΡΚΑΕΣ	Πάφος	0/7370	46/31	334	9031	1/1



0/4140



0/4141



0/4948



0/7753



0/9036



0/9037



0/7370



0/8868

Η ΤΡΑΠΕΖΑ ΚΥΠΡΟΥ ΔΗΜΟΣΙΑ ΕΤΑΙΡΕΙΑ ΛΤΔ (ΤΚ) έχει καταβάλει κάθε εύλογη προσπάθεια επιβεβαίωσης και/ή επαλήθευσης των πληροφοριών που περιέχονται στο παρόν έντυπο. Εντούτοις σημειώνεται ότι (α) οι εν λόγω πληροφορίες λήφθηκαν από δημόσια αρχεία και/ή τρίτα πρόσωπα χωρίς την ευχέρεια επιβεβαίωσης της ακρίβειας αυτών και (β) η ΤΚ δεν είναι ούτε κάτοχος ούτε και ιδιοκτήτης του προς πώληση ακινήτου, επομένως οι πληροφορίες που περιέχονται στο παρόν έντυπο δίδονται αποκλειστικά και μόνο για σκοπούς ενημέρωσης και χωρίς την ανάληψη οποιασδήποτε ευθύνης και/ή καθήκοντος και/ή υποχρέωσης από την ΤΚ έναντι οποιουδήποτε προσώπου ενδεχομένως να λάβει γνώση αυτών. Η ΤΚ παροτρύνει και/ή εισηγείται έντονα σε κάθε Ενδιαφερόμενο Αγοραστή όπως, με την αρωγή εξειδικευμένων συμβούλων δικής του επιλογής, προβεί στις δικές του έρευνες και/ή επιτόπια εξέταση και επίσκεψη του προς πώληση ακινήτου με σκοπό να εξακριβώσει και/ή λάβει ιδίαν γνώση όλων των πληροφοριών και δεδομένων που ενδεχομένως να επηρεάσουν την απόφαση συμμετοχής του στον επικείμενο πλειστηριασμό του προς πώληση ακινήτου.

Πρόκειται για 8 (οκτώ) χωράφια σε γεωργική ζώνη σε κοινότητες της Επαρχίας Πάφου.

**Αρμίνου**

**Τεμάχιο 217 – Αρ. Εγγραφής 0/7753**

Το ακίνητο (χωράφι) βρίσκεται εντός των διοικητικών ορίων του χωριού Αρμίνου της Επαρχίας Πάφου. Βρίσκεται στην τοποθεσία «ΠΑΤΗΔΕΣ» σε απόσταση 550 μέτρα βορειοδυτικά του υδατοφράκτη του χωριού Αρμίνου.

**Τεμάχιο 256 & 257- Αρ. Εγγραφής 0/9036 & 9037**

Τα ακίνητα (χωράφια) εφάπτονται αλλήλων βρίσκονται στην τοποθεσία «ΣΚΑΦΗ» σε απόσταση 1600 μέτρα νοτιοδυτικά του υδατοφράκτη του χωριού Αρμίνου.

**Πραιτώρι**

**Τεμάχιο 222 - Αρ. Εγγραφής 0/4140**

Το ακίνητο (χωράφι) βρίσκεται εντός των διοικητικών ορίων του χωριού Πραιτώρι της Επαρχίας Πάφου. Βρίσκεται στην τοποθεσία «ΚΑΡΑΜΑΝΟΣ» σε απόσταση 350 μέτρα νοτιοανατολικά της κύριας οδικής αρτηρίας που ενώνει το χωριό Άγιος Νικόλας με το χωριό Κέδαρες.

**Τεμάχιο 446 - Αρ. Εγγραφής 0/4948**

Το ακίνητο (χωράφι) βρίσκεται εντός των διοικητικών ορίων του χωριού Πραιτώρι της Επαρχίας Πάφου. Βρίσκεται στην τοποθεσία «ΠΕΤΡΕΣ» σε απόσταση 250 μέτρα βορειοανατολικά της κοίτης του ποταμού Διαρίζου.

**Τεμάχιο 500 – Αρ. Εγγραφής 0/4141**

Το ακίνητο (χωράφι) βρίσκεται εντός των διοικητικών ορίων του χωριού Πραιτώρι της Επαρχίας Πάφου. Βρίσκεται στην τοποθεσία «ΛΟΥΜΑΡΟΣ» σε απόσταση 300 μέτρα νοτιοανατολικά της κύριας οδικής αρτηρίας που ενώνει το χωριό Άγιος Νικόλας με το χωριό Κέδαρες.

**Τεμάχιο 30 – Αρ. Εγγραφής 0/8868**

Το ακίνητο (χωράφι) βρίσκεται εντός των διοικητικών ορίων του χωριού Κέδαρες της Επαρχίας Πάφου. Βρίσκεται στην τοποθεσία «ΛΑΟΝΑ» σε απόσταση 550 μέτρα ανατολικά της κύριας οδικής αρτηρίας που ενώνει το χωριό Κέδαρες με το χωριό Κιδάσι.

**Τεμάχιο 334 – Αρ. Εγγραφής 0/7370**

Το ακίνητο (χωράφι) βρίσκεται εντός των διοικητικών ορίων του χωριού Φιλούσα Κελοκεδάρων της Επαρχίας Πάφου. Βρίσκεται στην τοποθεσία «ΚΑΤΣΟΥΡΚΑΕΣ» σε απόσταση 1700 μέτρα νοτιοανατολικά του υδατοφράκτη του χωριού Αρμίνου.

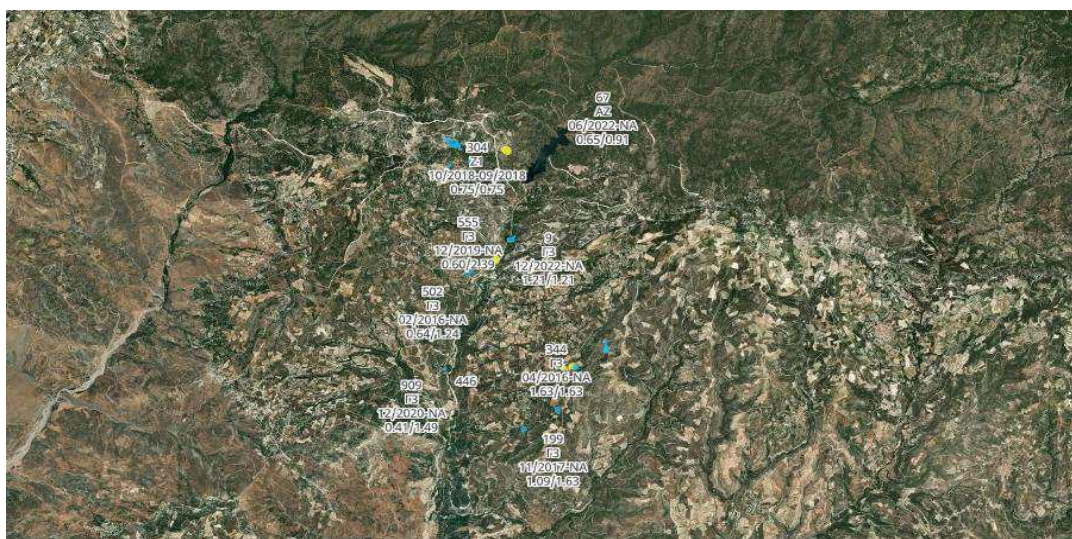

Η ΤΡΑΠΕΖΑ ΚΥΠΡΟΥ ΔΗΜΟΣΙΑ ΕΤΑΙΡΕΙΑ ΛΤΔ (ΤΚ) έχει καταβάλει κάθε εύλογη προσπάθεια επιβεβαίωσης και/ή επαλήθευσης των πληροφοριών που περιέχονται στο παρόν έντυπο. Εντούτοις σημειώνεται ότι (α) οι εν λόγω πληροφορίες λήφθηκαν από δημόσια αρχεία και/ή τρίτα πρόσωπα χωρίς την ευχέρεια επιβεβαίωσης της ακρίβειας αυτών και (β) η ΤΚ δεν είναι ούτε κάτοχος ούτε και ιδιοκτήτης του προς πώληση ακινήτου, επομένως οι πληροφορίες που περιέχονται στο παρόν έντυπο δίδονται αποκλειστικά και μόνο για σκοπούς ενημέρωσης και χωρίς την ανάληψη οποιασδήποτε ευθύνης και/ή καθήκοντος και/ή υποχρέωσης από την ΤΚ έναντι οποιουδήποτε προσώπου ενδεχομένως να λάβει γνώση αυτών. Η ΤΚ παροτρύνει και/ή εισηγείται έντονα σε κάθε Ενδιαφερόμενο Αγοραστή όπως, με την αρωγή εξειδικευμένων συμβούλων δικής του επιλογής, προβεί στις δικές του έρευνες και/ή επιτόπια εξέταση και επίσκεψη του προς πώληση ακινήτου με σκοπό να εξακριβώσει και/ή λάβει ιδίαν γνώση όλων των πληροφοριών και δεδομένων που ενδεχομένως να επηρεάσουν την απόφαση συμμετοχής του στον επικείμενο πλειστηριασμό του προς πώληση ακινήτου.