

Χωριό	Τοποθεσία	Επαρχία	Αρ.Εγ.	Πολεοδ. ζώνη	Τεμ.	Εμβα. Τεμ.	Μερ.
Μουτουλλάς	Μάραθος	Λευκωσία	0/9604	Z1	1928	412	1/3
Μουτουλλάς	Αγία Μαρίνα	Λευκωσία	0/12084	H2	2109	2.929	1/3
Μουτουλλάς	Περβολούδια	Λευκωσία	0/8775	H1	1516	507	1/3
Μουτουλλάς	Αγία Μαρίνα	Λευκωσία	0/9600	H2	809	177	1/3

### **Τεμάγια 1516, 2109 & 809**

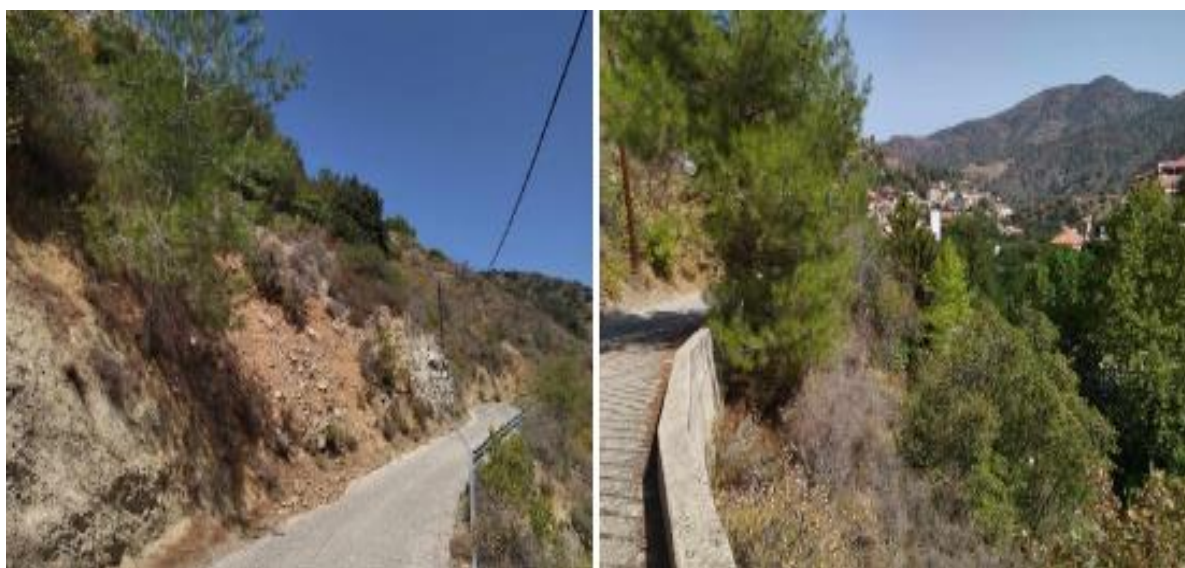

### **Τεμάγιο 1928**



Η ΤΡΑΠΕΖΑ ΚΥΠΡΟΥ ΔΗΜΟΣΙΑ ΕΤΑΙΡΕΙΑ ΛΤΔ (ΤΚ) έχει καταβάλει κάθε εύλογη προσπάθεια επιβεβαίωσης και/ή επαλήθευσης των πληροφοριών που περιέχονται στο παρόν έντυπο. Εντούτοις σημειώνεται ότι (α) οι εν λόγω πληροφορίες λήφθηκαν από δημόσια αρχεία και/ή τρίτα πρόσωπα χωρίς την ευχέρεια επιβεβαίωσης της ακρίβειας αυτών και (β) η ΤΚ δεν είναι ούτε κάτοχος ούτε και ιδιοκτήτης του προς πώληση ακινήτου, επομένως οι πληροφορίες που περιέχονται στο παρόν έντυπο δίδονται αποκλειστικά και μόνο για σκοπούς ενημέρωσης και χωρίς την ανάληψη οποιασδήποτε ευθύνης και/ή καθήκοντος και/ή υποχρέωσης από την ΤΚ έναντι οποιουδήποτε προσώπου ενδεχομένως να λάβει γνώση αυτών. Η ΤΚ παροτρύνει και/ή εισηγείται έντονα σε κάθε Ενδιαφερόμενο Αγοραστή όπως, με την αρωγή εξειδικευμένων συμβούλων δικής του επιλογής, προβεί στις δικές του έρευνες και/ή επιτόπια εξέταση και επίσκεψη του προς πώληση ακινήτου με σκοπό να εξακριβώσει και/ή λάβει ιδίαν γνώση όλων των πληροφοριών και δεδομένων που ενδεχομένως να επηρεάσουν την απόφαση συμμετοχής του στον επικείμενο πλειστηριασμό του προς πώληση ακινήτου.

Πρόκειται για 4 (τέσσερα) χωράφια σε διαφορετικές ζώνες στην κοινότητα Μουτουλλά της Επαρχίας Λευκωσίας.

### **Τεμάχιο 1516, 2109 και 809 – Αρ. Εγγραφής 0/8775, 0/12084 και 0/9600**

Πρόκειται για τρία συνεχόμενα οικιστικά χωράφια που βρίσκονται στο νοτιοδυτικό άκρο του κέντρου του χωριού. Βρίσκονται στη δυτική πλευρά του κύριου δρόμου Πεδουλά – Προδρόμου, στο σημείο που βρίσκεται το μνημείο Ηρώων του χωριού και περί τα 160 μέτρα δυτικά της Εκκλησίας της Παναγίας του Μουτουλλά.

### **Τεμάχιο 1928 - Αρ. Εγγραφής 0/9604**

Πρόκειται για περικλειστο γεωργικό χωράφι το οποίο βρίσκεται σε καθαρά αγροτική περιοχή του χωριού, γνωστή ως 'Moutoulas Gardens', περί τα 1400 μέτρα ανατολικά του πυρήνα, σε περιοχή που χαρακτηρίζεται από το ανώμαλο τοπίο με λόφους και κοιλάδες.

### **Τεμάχια 1516, 2109 & 809**

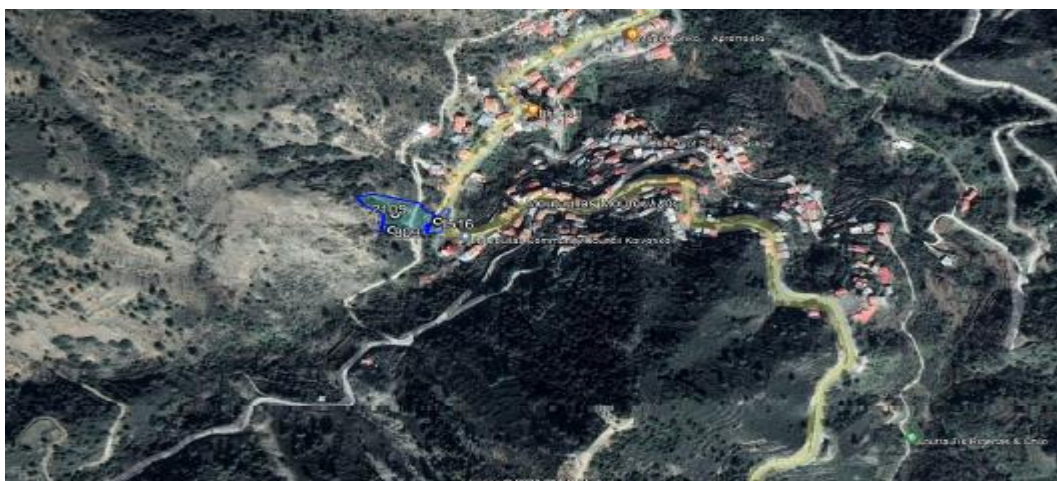

### **Τεμάχιο 1928**



Η ΤΡΑΠΕΖΑ ΚΥΠΡΟΥ ΔΗΜΟΣΙΑ ΕΤΑΙΡΕΙΑ ΛΤΔ (ΤΚ) έχει καταβάλει κάθε εύλογη προσπάθεια επιβεβαίωσης και/ή επαλήθευσης των πληροφοριών που περιέχονται στο παρόν έντυπο. Εντούτοις σημειώνεται ότι (α) οι εν λόγω πληροφορίες λήφθηκαν από δημόσια αρχεία και/ή τρίτα πρόσωπα χωρίς την ευχέρεια επιβεβαίωσης της ακρίβειας αυτών και (β) η ΤΚ δεν είναι ούτε κάτοχος ούτε και ιδιοκτήτης του προς πώληση ακινήτου, επομένως οι πληροφορίες που περιέχονται στο παρόν έντυπο δίδονται αποκλειστικά και μόνο για σκοπούς ενημέρωσης και χωρίς την ανάληψη οποιασδήποτε ευθύνης και/ή καθήκοντος και/ή υποχρέωσης από την ΤΚ έναντι οποιουδήποτε προσώπου ενδεχομένως να λάβει γνώση αυτών. Η ΤΚ παροτρύνει και/ή εισηγείται έντονα σε κάθε Ενδιαφερόμενο Αγοραστή όπως, με την αρωγή εξειδικευμένων συμβούλων δικής του επιλογής, προβεί στις δικές του έρευνες και/ή επιτόπια εξέταση και επίσκεψη του προς πώληση ακινήτου με σκοπό να εξακριβώσει και/ή λάβει ιδίαν γνώση όλων των πληροφοριών και δεδομένων που ενδεχομένως να επηρεάσουν την απόφαση συμμετοχής του στον επικείμενο πλειστηριασμό του προς πώληση ακινήτου.