

Στοιχεία ακινήτου		Πολεοδομικά Στοιχεία	
Επαρχία	Λεμεσός	Πολεοδομική Ζώνη	Z1
Δήμος/ Κοινότητα	Δωρά	Μέγιστη Δόμηση	6%
Οδός ή Τοποθεσία	Μερσίνι	Μέγιστη Κάλυψη	6%
Εμβαδόν γης (τ.μ.)	7.358	Μέγιστος αρ. Ορόφων	2
Εμβαδόν κτηρίου (τ.μ.) Περίπου		Μέγιστο Ύψος (μ)	8,30

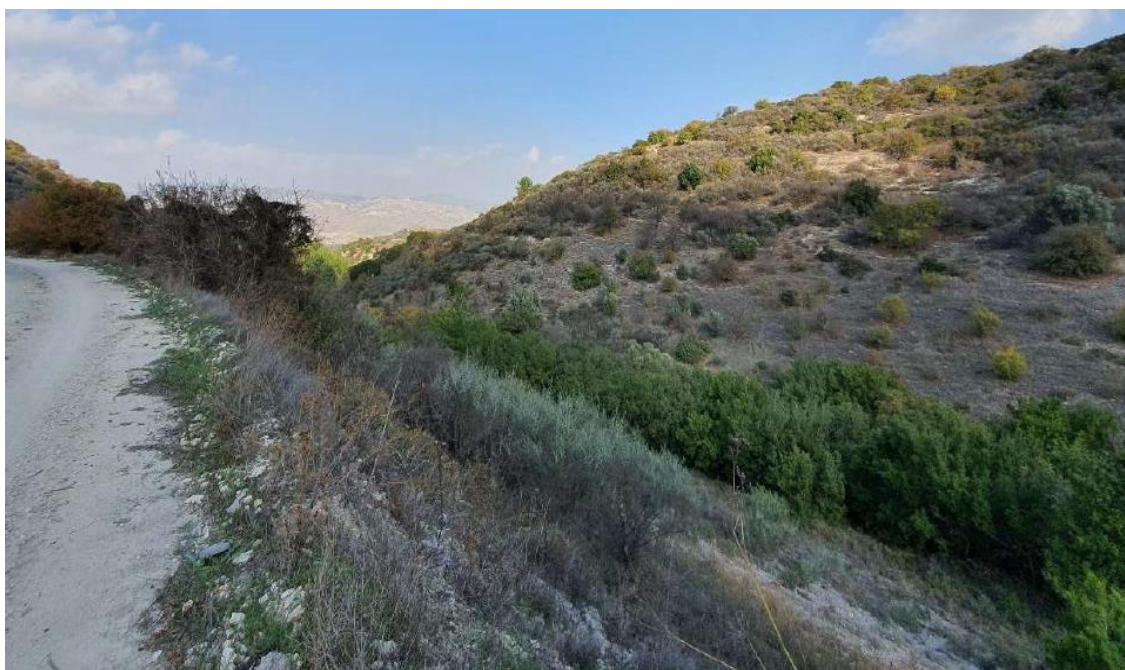

Η ΤΡΑΠΕΖΑ ΚΥΠΡΟΥ ΔΗΜΟΣΙΑ ΕΤΑΙΡΕΙΑ ΛΤΔ (ΤΚ) έχει καταβάλει κάθε εύλογη προσπάθεια επιβεβαίωσης και/ή επαλήθευσης των πληροφοριών που περιέχονται στο παρόν έντυπο. Εντούτοις σημειώνεται ότι (α) οι εν λόγω πληροφορίες λήφθηκαν από δημόσια αρχεία και/ή τρίτα πρόσωπα χωρίς την ευχέρεια επιβεβαίωσης της ακρίβειας αυτών και (β) η ΤΚ δεν είναι ούτε κάτοχος ούτε και ιδιοκτήτης του προς πώληση ακινήτου, επομένως οι πληροφορίες που περιέχονται στο παρόν έντυπο δίδονται αποκλειστικά και μόνο για σκοπούς ενημέρωσης και χωρίς την ανάληψη οποιασδήποτε ευθύνης και/ή καθήκοντος και/ή υποχρέωσης από την ΤΚ έναντι οποιουδήποτε προσώπου ενδεχομένως να λάβει γνώση αυτών. Η ΤΚ παροτρύνει και/ή εισηγείται έντονα σε κάθε Ενδιαφερόμενο Αγοραστή όπως, με την αρωγή εξειδικευμένων συμβούλων δικής του επιλογής, προβεί στις δικές του έρευνες και/ή επιτόπια εξέταση και επίσκεψη του προς πώληση ακινήτου με σκοπό να εξακριβώσει και/ή λάβει ιδίαν γνώση όλων των πληροφοριών και δεδομένων που ενδεχομένως να επηρεάσουν την απόφαση συμμετοχής του στον επικείμενο πλειστηριασμό του προς πώληση ακινήτου.

Σημειώσεις

Πρόκειται για περικλειστο χωράφι σε ζώνη προστασίας και απέχει περίπου 30μ από εγγεγραμμένο χωμάτινο δρόμο.

Βρίσκεται εντός των διοικητικών ορίων του χωριού Δωρά, στην τοποθεσία «Μερσίни», 1500μ περίπου βορειοδυτικά του πυρήνα του χωριού και βόρεια του δρόμου Δωράς – Μούσερε.



Η ΤΡΑΠΕΖΑ ΚΥΠΡΟΥ ΔΗΜΟΣΙΑ ΕΤΑΙΡΕΙΑ ΛΤΔ (ΤΚ) έχει καταβάλει κάθε εύλογη προσπάθεια επιβεβαίωσης και/ή επαλήθευσης των πληροφοριών που περιέχονται στο παρόν έντυπο. Εντούτοις σημειώνεται ότι (α) οι εν λόγω πληροφορίες λήφθηκαν από δημόσια αρχεία και/ή τρίτα πρόσωπα χωρίς την ευχέρεια επιβεβαίωσης της ακρίβειας αυτών και (β) η ΤΚ δεν είναι ούτε κάτοχος ούτε και ιδιοκτήτης του προς πώληση ακινήτου, επομένως οι πληροφορίες που περιέχονται στο παρόν έντυπο δίδονται αποκλειστικά και μόνο για σκοπούς ενημέρωσης και χωρίς την ανάληψη οποιασδήποτε ευθύνης και/ή καθήκοντος και/ή υποχρέωσης από την ΤΚ έναντι οποιουδήποτε προσώπου ενδεχομένως να λάβει γνώση αυτών. Η ΤΚ παροτρύνει και/ή εισηγείται έντονα σε κάθε Ενδιαφερόμενο Αγοραστή όπως, με την αρωγή εξειδικευμένων συμβούλων δικής του επιλογής, προβεί στις δικές του έρευνες και/ή επιτόπια εξέταση και επίσκεψη του προς πώληση ακινήτου με σκοπό να εξακριβώσει και/ή λάβει ιδίαν γνώση όλων των πληροφοριών και δεδομένων που ενδεχομένως να επηρεάσουν την απόφαση συμμετοχής του στον επικείμενο πλειστηριασμό του προς πώληση ακινήτου.