

ΑΡ. ΕΓΓΡΑΦΗΣ: 0/14733 Μερίδιο 1/2, ΕΙΔΟΣ ΑΚΙΝΗΤΟΥ: Οικόπεδο με κτίρια(δεν αναφέρονται στην εγγραφή)

Στοιχεία ακινήτου		Πολεοδομικά Στοιχεία	
Επαρχία	Αμμοχώστου	Πολεοδομική Ζώνη	Πα8γ
Δήμος/ Κοινότητα	Δήμος Παραλιμνίου	Μέγιστη Δόμηση	140%
Οδός ή Τοποθεσία	Πλησίον του χωριού	Μέγιστη Κάλυψη	70%
Εμβαδόν γης (τ.μ.)	482 (Το Όλο)	Μέγιστος αρ. Ορόφων	4
Εμβαδόν κτηρίου (τ.μ.) Περίπου	Καλυμμένοι χώροι 252 Καλυμμένες βεράντες 29 Ακάλυπτες βεράντες 21	Μέγιστο Ύψος (μ)	14,30



Η ΤΡΑΠΕΖΑ ΚΥΠΡΟΥ ΔΗΜΟΣΙΑ ΕΤΑΙΡΕΙΑ ΛΤΔ (ΤΚ) έχει καταβάλει κάθε εύλογη προσπάθεια επιβεβαίωσης και/ή επαλήθευσης των πληροφοριών που περιέχονται στο παρόν έντυπο. Εντούτοις σημειώνεται ότι (α) οι εν λόγω πληροφορίες λήφθηκαν από δημόσια αρχεία και/ή τρίτα πρόσωπα χωρίς την ευχέρεια επιβεβαίωσης της ακρίβειας αυτών και (β) η ΤΚ δεν είναι ούτε κάτοχος ούτε και ιδιοκτήτης του προς πώληση ακινήτου, επομένως οι πληροφορίες που περιέχονται στο παρόν έντυπο δίδονται αποκλειστικά και μόνο για σκοπούς ενημέρωσης και χωρίς την ανάληψη οποιασδήποτε ευθύνης και/ή καθήκοντος και/ή υποχρέωσης από την ΤΚ έναντι οποιουδήποτε προσώπου ενδεχομένως να λάβει γνώση αυτών. Η ΤΚ παροτρύνει και/ή εισηγείται έντονα σε κάθε Ενδιαφερόμενο Αγοραστή όπως, με την αρωγή εξειδικευμένων συμβούλων δικής του επιλογής, προβεί στις δικές του έρευνες και/ή επιτόπια εξέταση και επίσκεψη του προς πώληση ακινήτου με σκοπό να εξακριβώσει και/ή λάβει ιδίαν γνώση όλων των πληροφοριών και δεδομένων που ενδεχομένως να επηρεάσουν την απόφαση συμμετοχής του στον επικείμενο πλειστηριασμό του προς πώληση ακινήτου.

Σημειώσεις

Πρόκειται για κτιριακό συγκρότημα το οποίο αποτελείται από υπόγειο καλυμμένο χώρο στάθμευσης, τρία καταστήματα με μεσοπάτωμα στο ισόγειο, δύο ημιτελή διαμερίσματα στον 1^ο όροφο και δύο διαμερίσματα στον 2^ο όροφο τα οποία δεν αναφέρονται στην εγγραφή.

Βρίσκεται πλησίον του χωριού, σε μια συνεχόμενη θέση επί της Λεωφόρου Τάσου Μάρκου και περί τα 60 μέτρα δυτικά από την Λεωφόρο Γρίβα Διγενή και περί τα 240 μέτρα βορειοδυτικά από τον Ιερό Ναό Αγίου Γεωργίου.

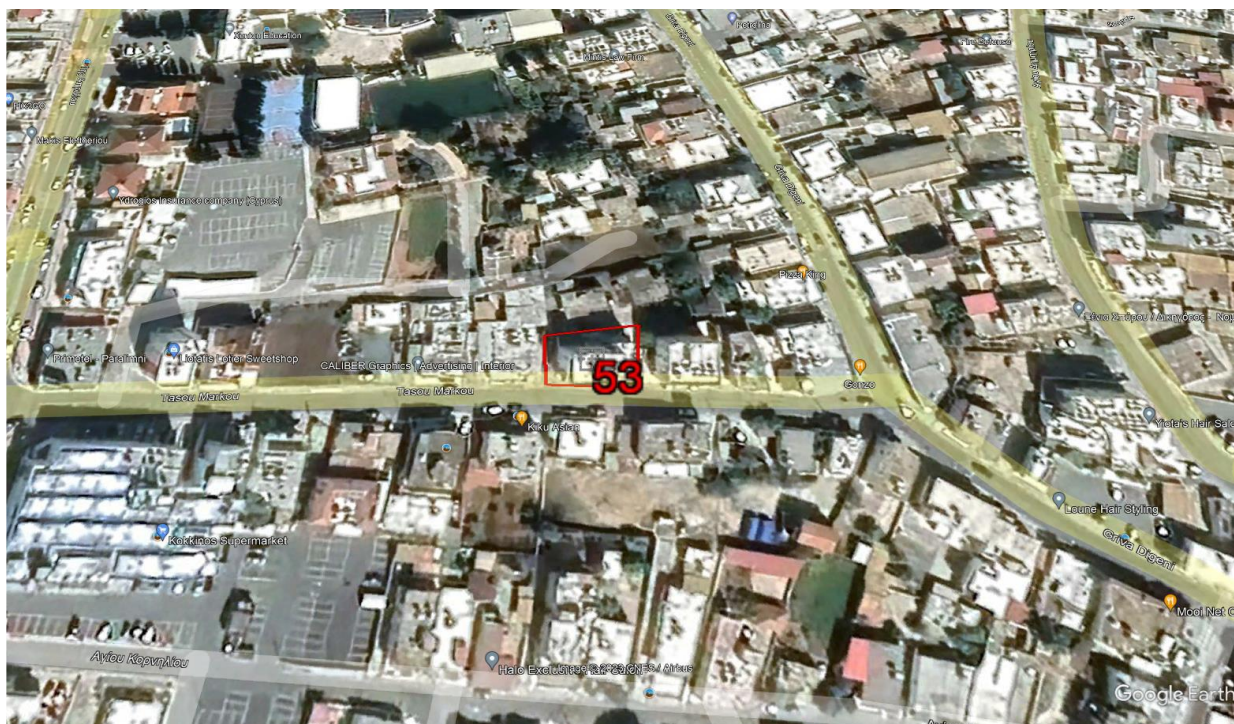

Η ΤΡΑΠΕΖΑ ΚΥΠΡΟΥ ΔΗΜΟΣΙΑ ΕΤΑΙΡΕΙΑ ΛΤΔ (ΤΚ) έχει καταβάλει κάθε εύλογη προσπάθεια επιβεβαίωσης και/ή επαλήθευσης των πληροφοριών που περιέχονται στο παρόν έντυπο. Εντούτοις σημειώνεται ότι (α) οι εν λόγω πληροφορίες λήφθηκαν από δημόσια αρχεία και/ή τρίτα πρόσωπα χωρίς την ευχέρεια επιβεβαίωσης της ακρίβειας αυτών και (β) η ΤΚ δεν είναι ούτε κάτοχος ούτε και ιδιοκτήτης του προς πώληση ακινήτου, επομένως οι πληροφορίες που περιέχονται στο παρόν έντυπο δίδονται αποκλειστικά και μόνο για σκοπούς ενημέρωσης και χωρίς την ανάληψη οποιασδήποτε ευθύνης και/ή καθήκοντος και/ή υποχρέωσης από την ΤΚ έναντι οποιουδήποτε προσώπου ενδεχομένως να λάβει γνώση αυτών. Η ΤΚ παροτρύνει και/ή εισηγείται έντονα σε κάθε Ενδιαφερόμενο Αγοραστή όπως, με την αρωγή εξειδικευμένων συμβούλων δικής του επιλογής, προβεί στις δικές του έρευνες και/ή επιτόπια εξέταση και επίσκεψη του προς πώληση ακινήτου με σκοπό να εξακριβώσει και/ή λάβει ιδίαν γνώση όλων των πληροφοριών και δεδομένων που ενδεχομένως να επηρεάσουν την απόφαση συμμετοχής του στον επικείμενο πλειστηριασμό του προς πώληση ακινήτου.